

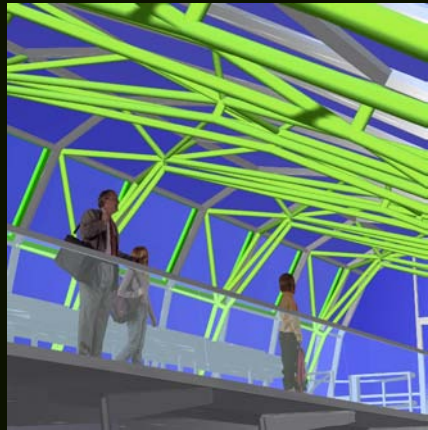

ARCHITEKTUR FÜR TOURISMUS & GASTRONOMIE



BAULICHE SONDERTHEMEN



WETTBEWERBE | STUDIEN

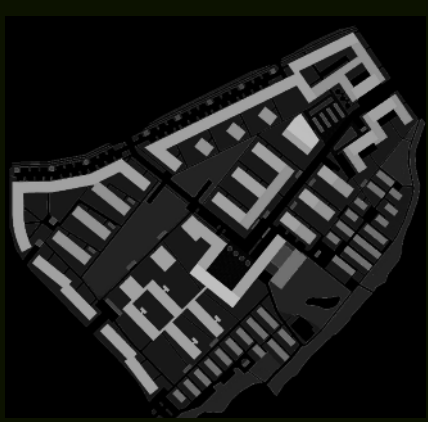

BEBAUUNGSPLANUNG



SANIERUNG | ADAPTIERUNG



BAUTEN FÜR HANDEL, PRODUKTION, VERWALTUNG



DESIGN | INNENARCHITEKTUR

DIPL. ING. ANDREAS MOTZ
ARCHITEKT
BUILDING & INTERIOR DESIGN

A-4614 Marchtrenk
Wildgansgasse 2
Tel. +0043 (0)7243 - 58030
Mobil 0664 - 9671920
Fax +043 (0)7243-57528
office@m-architekten.at



Bauten und Projekte



PRIVATHÄUSER



WOHNBAU



UMBAUTEN



ÖFFENTLICHE BAUVORHABEN

A nighttime photograph of the Hotel Maxlhaid in Wels, Austria. The building is a modern, multi-story structure with a dark facade and prominent horizontal white bands. Several windows and balconies are illuminated from within, casting a warm glow. The building is set against a dark night sky. In the background, there are trees and some distant lights, possibly from a street or another building. The overall atmosphere is quiet and modern.

HOTEL MAXLHAID * * * * WELS

TOURISMUSARCHITEKTUR

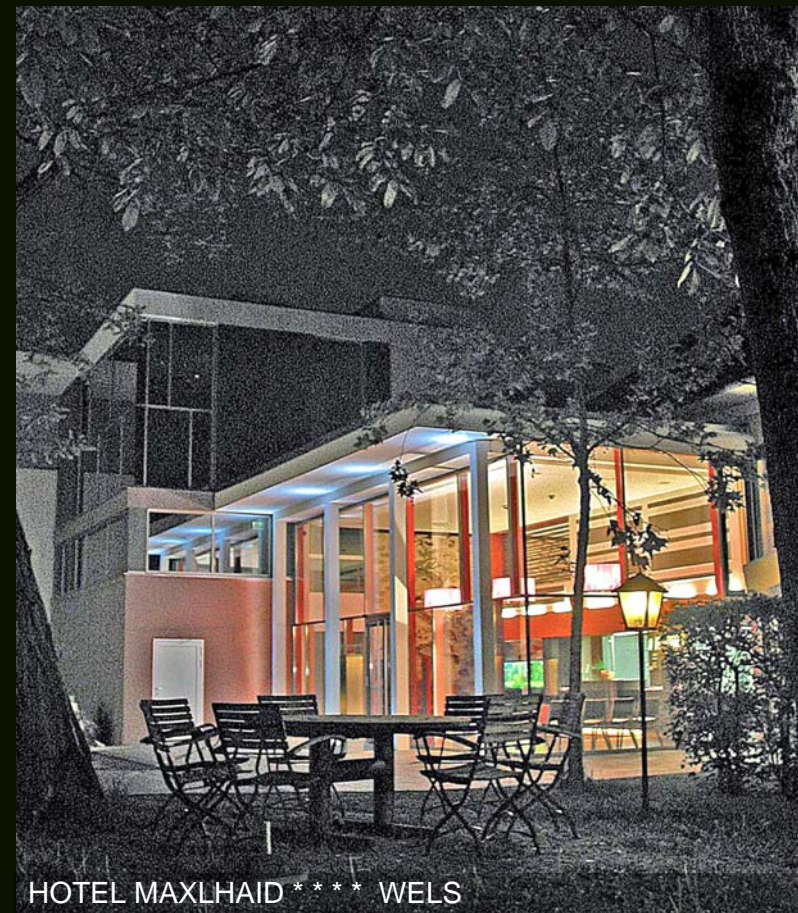
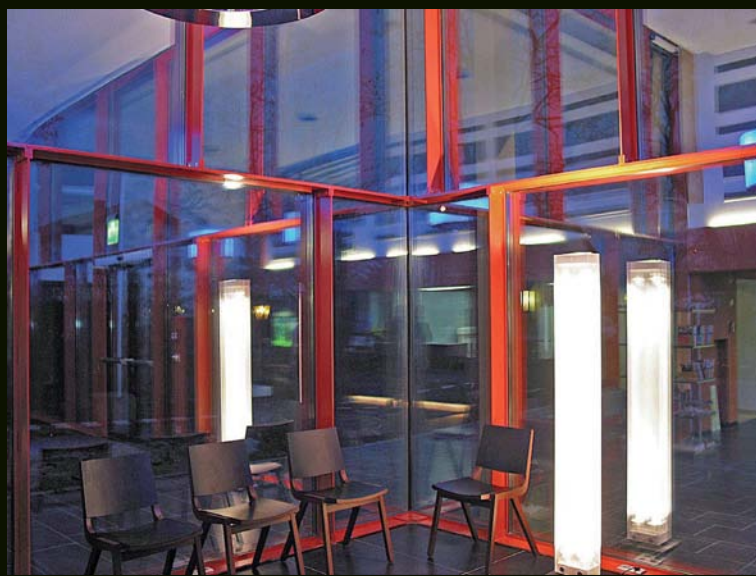

HOTEL MAXLHAID **** WELS

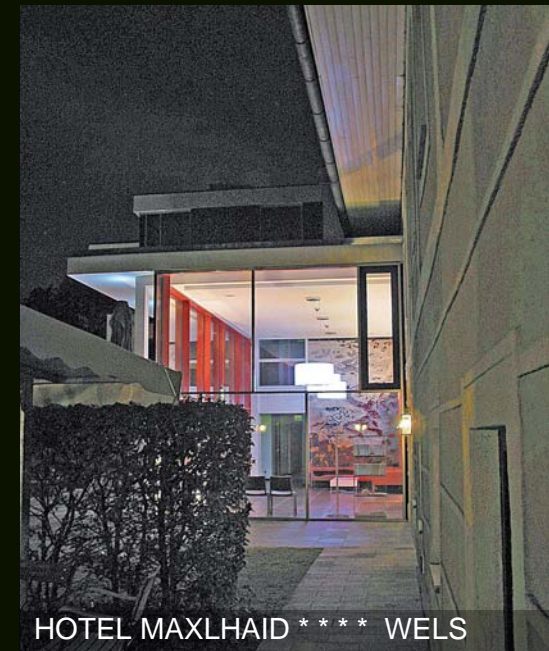

HOTEL MAXLHAID * * * * WELS

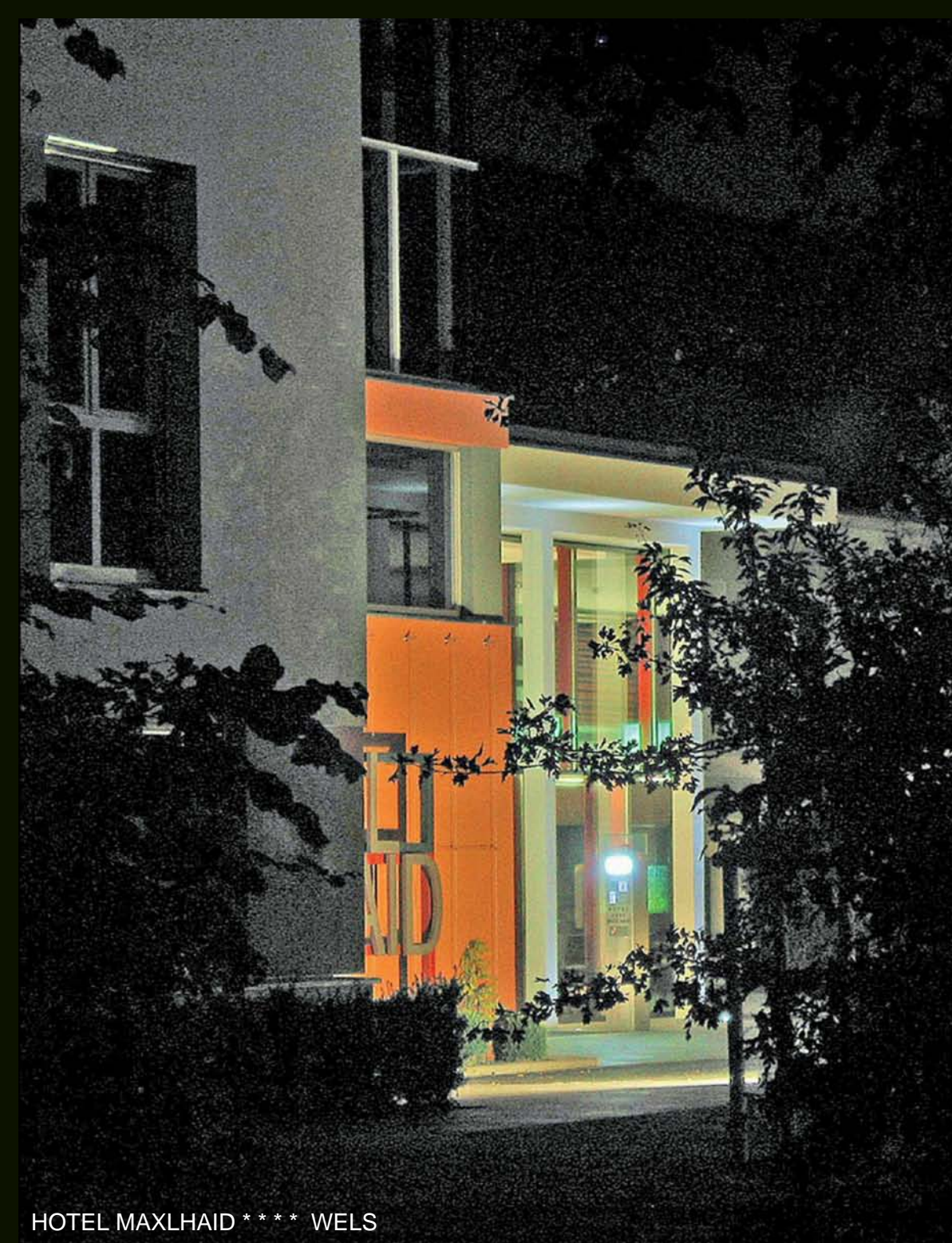

HOTEL MAXLHAID * * * * WELS

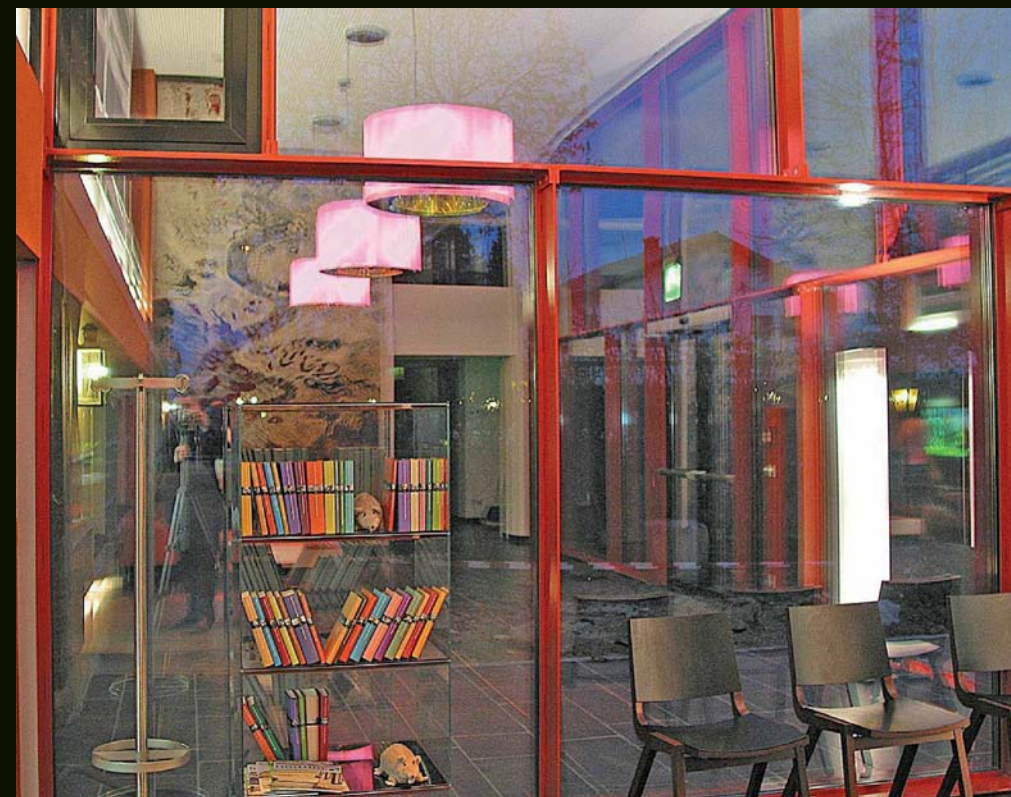

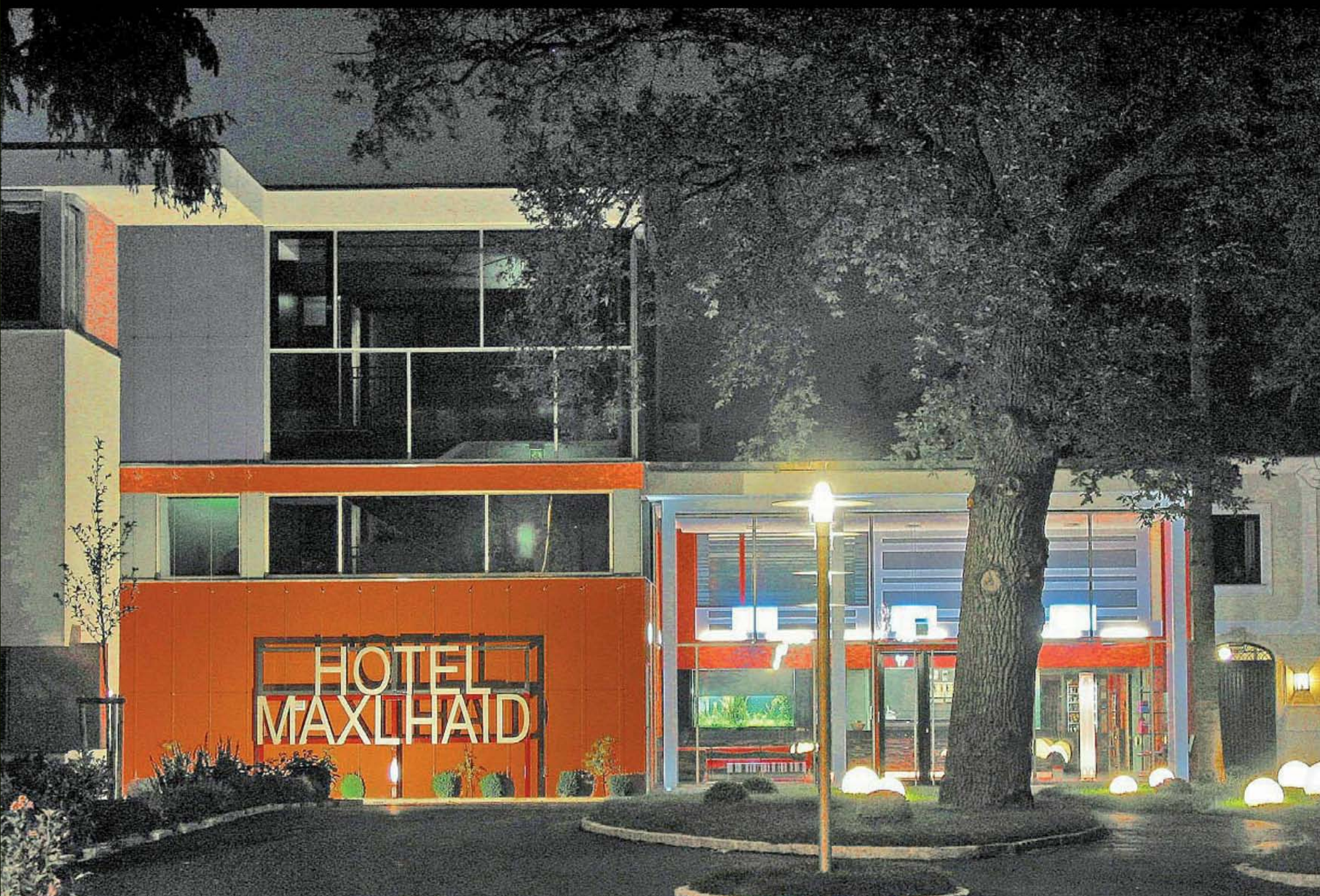



HOTEL MAXLHAID ** WELS**

Fam. Schludermann; realisiert

NEUGESTALTUNG BAR, RESTAURANT MAXLHAID

Paul Schludermann, Wels; realisiert

TOURISTISCHE STUDIE POSTALM RELAUNCH

in Arbeit

BERATUNGSLEISTUNGEN DESIGN HOTEL, LINZ

LINUS TOWER Mieterprojekt

NEUER RESTAURANTZUGANG

2012 Paul Schludermann, Wels; bewilligt

HOTELEIGENER WELLNESS- UND FITNESSBEREICH, WELS

Paul Schludermann, Wels Vorplanung

HOTELZIMMER RE-DESIGN

Paul Schludermann, Wels; realisiert

HOTELZU- UND UMBAU KREMS, MACHBARKEITSSTUDIE

Michael Lötsch, Krems; Konzept

HOTELUMBAU FÜR DACHRESTAURANT, KREMS

Michael Lötsch, Krems; Vorstudie

HOTEL DEPENDANCE, UNTERACH

Michael Lötsch, Krems; Projektstudie

CAFE IM BÜRGLHAUS, GESTALTERISCHE INTERVENTION

BIFEB, St. Wolfgang; realisiert

BUFFET "CANTINETTA" , BS3, WELS

Land OÖ, Landesbaudirektion; realisiert

RESTAURANT D. WELS

Doppelrestaurant und Hotel, Projekt

KLOSTER IM TOTEN GEBIRGE (Berghospiz)



BAR MAXLHAID, WELS



ERWEITERUNG PARKHOTEL KREMS | MACHBARKEITSSTUDIE



HOTELDORF POSTALM | STUDIE



HOTEL SALZAMT, HALLSTATT | WETTBEWERBSPROJEKT

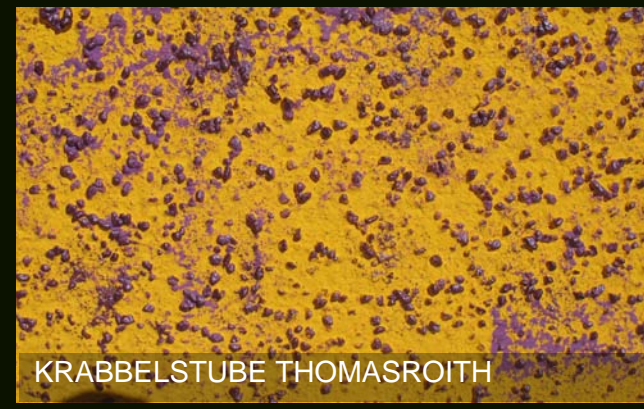

ÖFFENTLICHE BAUAUFGABEN



KRABELSTUBE THOMASROITH



LANDWIRTSCHAFTLICHE BERUFS- UND FACHSCHULE RITZLHOF
Land Oberösterreich, GBM - Entwurf: DI Albert Aflenzer





LWBS RITZLHOF, PRAXISHALLE

KULTURZENTRUM SCHWERTBERG

Kulturzentrum im Meierhof, Machbarkeitsstudie

BEBAUUNGSSTUDIE ALTENHEIM GUNSKIRCHEN

Marktgemeinde Gunskirchen

LANDESMUSEUM BIOLOGIEZENTRUM, NEUAUF SCHLIESSUNG

Land Oberösterreich, GBM, realisiert

UMNUTZUNG / ADAPTIERUNG GEMEINDEAMT

Gemeinde Inzersdorf im Kremstal, Konzept

PLATZGESTALTUNG ALTENHEIM WAIZENKIRCHEN

Marktgemeinde Waizenkirchen, Konzept

RECHENZENTRUM, BH LINZ-LAND (UMB AU, SANIERUNG)

Land OÖ, GBM - Entwurf: DI Pia Goldmann, realisiert

GARAGE FÜR ÜBERGROSSE SONDERFAHRZEUGE

Land Oberösterreich, Ausführungsplanung

TEICHPLATTFORM

OÖ. Landesmuseen, realisiert

NEUGESTALTUNG KIRCHENPLATZ

Gemeinde Allhaming, Projektstudie

SCHAUGEWÄCHSHAUS, MACHBARKEITSSTUDIE

OÖ. Landesmuseen, Vorstudie

BILDUNGS HAUS, ST. WOLFGANG, TEILBEREICHSSANIERUNG

IMB Immobilienmanagementges. d. Bundes m.b.H., realisiert

POLIZEIDIREKTION WELS, ENTREE BUNDESAMTS GEBÄUDE

Republik Österreich, Bundesgebäudeverwaltung 2, realisiert



BILDUNGS HAUS, ST. WOLFGANG, TEILBEREICHSSANIERUNG

LWBS RITZLHOF



ADAPTIERUNGEN BIFEB ST. WOLFGANG



NATIONALPARKHAUS REICHRAMING, SCHALLAU III

Österreichische Bundesforste AG, Studie

BUFFET "CANTINETTA" , UMBAU BERUFSSCHULE 3, WELS

Land OÖ, Landesbaudirektion, realisiert

NATIONALPARKHAUS REICHRAMING, STANDORT SCHALLAU

Nationalpark Kalkalpen, Gutachterprojekt

NATIONALPARKHAUS REICHRAMING, SCHALLAU II

Nationalpark Kalkalpen, Gutachterprojekt

EISHALLE (ADAPTIERUNG BESTEHENDE HALLE), TENNISHALLE

Stadt Kirchdorf, Studie

NATIONALPARKHAUS REICHRAMING, ALTE FORSTVERWALTUNG

Nationalpark Kalkalpen, Studie

FEUERWEHRHAUS, BAUHOF, MEHRZWECKHALLE

Gemeinde Edt/Lambach; Konzept

EINSATZZENTRALE ROTES KREUZ, WELS

realisiert, im Büro Architekt DI. Erich Eigner entworfen



BUFFET 'CANTINETTA'



EINSATZZENTRALE ROTES KREUZ WELS



PRIVATHAUS SPPW WELS



UMBAUTEN - INTERIOR DESIGN

EINBAU ZWEIER WOHNUNGEN IN ALTBESTAND
privater Auftraggeber, Walding, in Fertigstellung
KULTURZENTRUM SCHWERTBERG
Kulturzentrum im Meierhof, in Planung
TIGH & SIGH/ TISCH UND SESSEL
gewerblicher Designauftrag
INTERIOR DESIGN - PRIVATER FREIZEITBEREICH
DI. Dr. Plank, MBA, Wels, Konzept

DESIGNENTWURF | TISCH >TIGH<

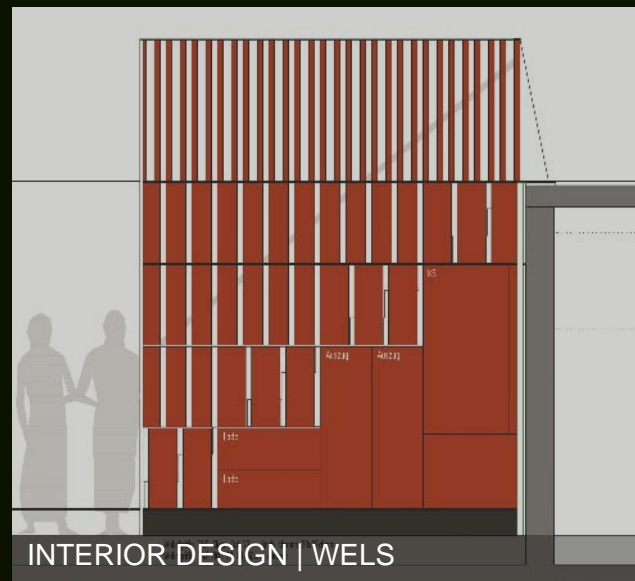

INTERIOR DESIGN | WELS



ZUGANG BIOLOGIEZENTRUM LINZ

LANDESMUSEUM BIOLOGIEZENTRUM, NEUAUF SCHLIESSUNG
Land Oberösterreich, GBM, realisiert
INTERIOR DESIGN - WOHNKÜCHE / WOHNHAUS MARCHTRENK
privater Auftraggeber; realisiert
UMNUTZUNG / ADAPTIERUNG AMTS GEBÄUDE
Gemeinde Inzersdorf im Kremstal; Konzept
RECHENZENTRUM, BH LINZ-LAND (UMBAU, SANIERUNG)
Land OÖ, GBM - Entwurf: DI Pia Goldmann. A+D-Planung
BANKFILIALE - NEUADAPTIERUNG, ATTNANG-PUCHHEIM
Allgemeine Sparkasse OÖ Bank AG, realisiert
TEILSANIERUNG, BILDUNGSHAUS, ST. WOLFGANG
IMB Bundes-Immobilienmanagementgesellschaft, realisiert
BELEUCHTUNGSKONZEPT, WOHNHAUS THALHEIM
privater Auftraggeber, realisiert
NEUGESTALTUNG GEDECKTER FREIBEREICH, THALHEIM
privater Auftraggeber; realisiert
UMBAU ORDINATION UND RECHTSANWALTSKANZLEI
RA Dr. Kempf, Peuerbach; realisiert



INTERIOR DESIGN | MARCHTRENK

ADAPTIERUNG BANKFILIALE, MARCHTRENK

Allgemeine Sparkasse OÖ Bank AG ; realisiert

BUNDESPOLIZEI WELS + ENTREE BUNDESAMTSGEBÄUDE

Republik Österreich, BGV2; realisiert

UMBAU + INNENARCHITEKTUR BAUERNHOF P., WELS

privater Auftraggeber; realisiert

NEUGESTALTUNG EINGANGSVORDACH, BÜROHAUS WELS

Evangelische Kirche Wels; privater Auftraggeber; realisiert

GUTACHTERVERFAHREN "JUGENDBANK"

Allgemeine Sparkasse Wels

EISHALLE (ADAPTIERUNG BESTEHENDE HALLE), TENNISHALLE

Stadt Kirchdorf; Studie



UMBAU + INTERIOR DESIGN | RECHTSANWALTSKANZLEI | PEUERBACH

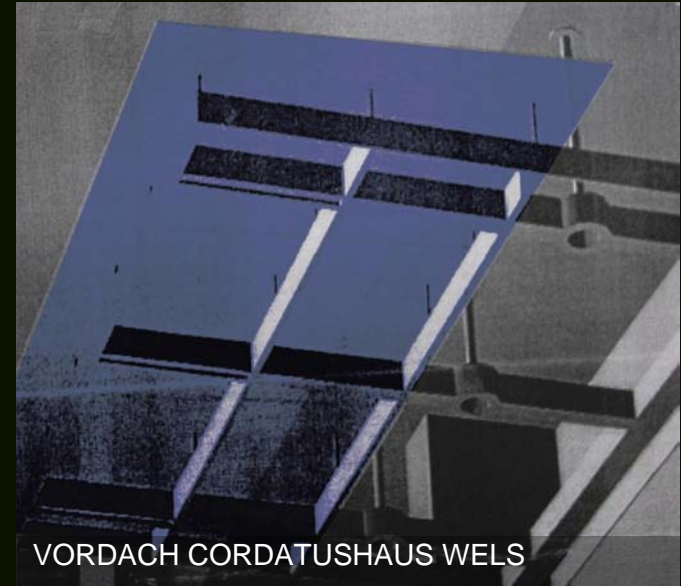
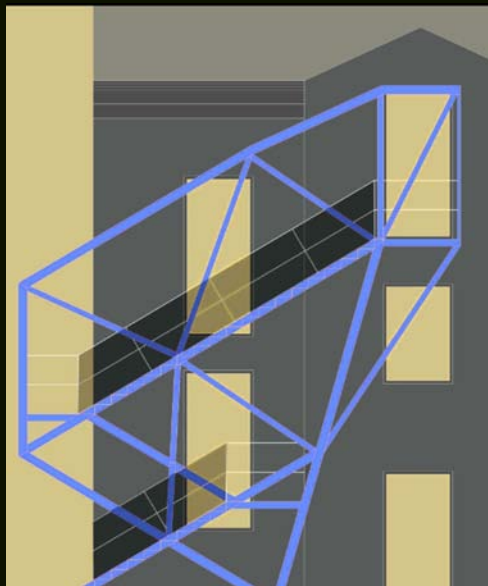

VORDACH CORDATUSHAUS WELS



ARCHITEKTUR FÜR HANDEL/PRODUKTION/VERWALTUNG

FIRMENGEBÄUDE MIT BETRIEBSWOHNUNG

privater Auftraggeber, Wels; in Planung

SPAR SUPERMARKT, PRAMET

SPAR Österr. Warenhandels AG; Wettbewerbsprojekt

FIRMENZENTRALE KRANSTEINER, WELS

Kransteiner GMBH; realisiert

FIRMENGEBÄUDE, PROTOTYP

Konzept

VERWALTUNGSGEBÄUDE, LINZ

GESPAG; Wettbewerbsprojekt

GESCHÄFTS- UND WOHNKOMPLEX, GUNSKIRCHEN

Proserv+ Bauträger GMBH; Projektstudie

BANKFILIALE ATTNANG-PUCHHEIM, NEUADAPTIERUNG

Allgemeine Sparkasse OÖ Bank AG;realisiert

BANKFILIALE MARCHTRENK, NEUADAPTIERUNG

Allgemeine Sparkasse OÖ Bank AG;realisiert

WOHN- UND GESCHÄFTSHAUS, MARCHTRENK

Stadtgemeinde Marchtrenk; Studie

GUTACHTERVERFAHREN "JUGENDBANK"

Allgemeine Sparkasse Wels; Gutachterprojekt

AUTOVERKAUF GEYRHOFFER

BMW Geyrhofer, Wels

SPARMARKT PRAMET | STUDIE



FIRMENZENTRALE KRANSTEINER, WELS





FIRMENZENTRALE KRANSTEINER | WELS



AUTOVERKAUF BMW GEYRHOFER | WELS





AUTOVERKAUF BMW GEYRHOFER, WELS





TEICHPLATTFORM
BIOLOGIEZENTRUM
LINZ



SONDERBAUVORHABEN

HEIZHAUS UND LANDWIRTSCHAFTLICHES NEBENGEBÄUDE

Fa. Plankquadrat, Wels; realisiert

GARAGE FÜR ÜBERGROSSE SONDERFAHRZEUGE

Land Oberösterreich; Ausführungs- und Detailplanung

TEICHPLATTFORM

OÖ. Landesmuseen; realisiert

SCHAUGEWÄCHSHAUS

OÖ. Landesmuseen; Machbarkeitsstudie

TRAUNSTEG, WELS

Stadt Wels; Wettbewerbsprojekt



HEIZHAUS UND LANDWIRTSCHAFTLICHES NEBENGEBÄUDE | WELS

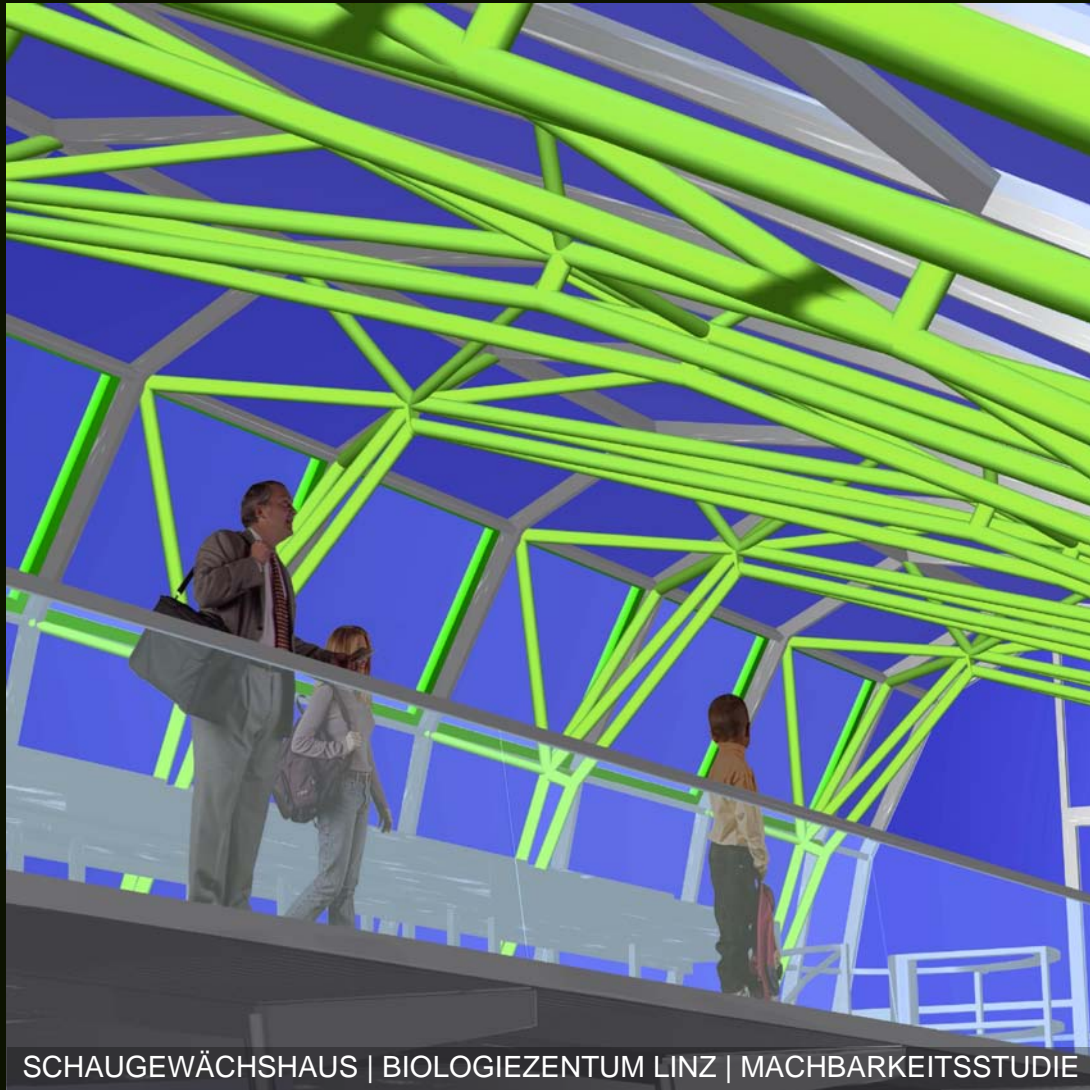

SCHAUGEWÄCHSHAUS | BIOLOGIEZENTUM LINZ | MACHBARKEITSSTUDIE



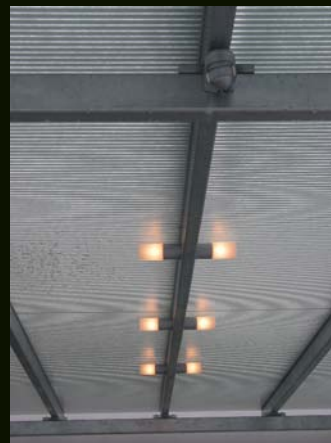
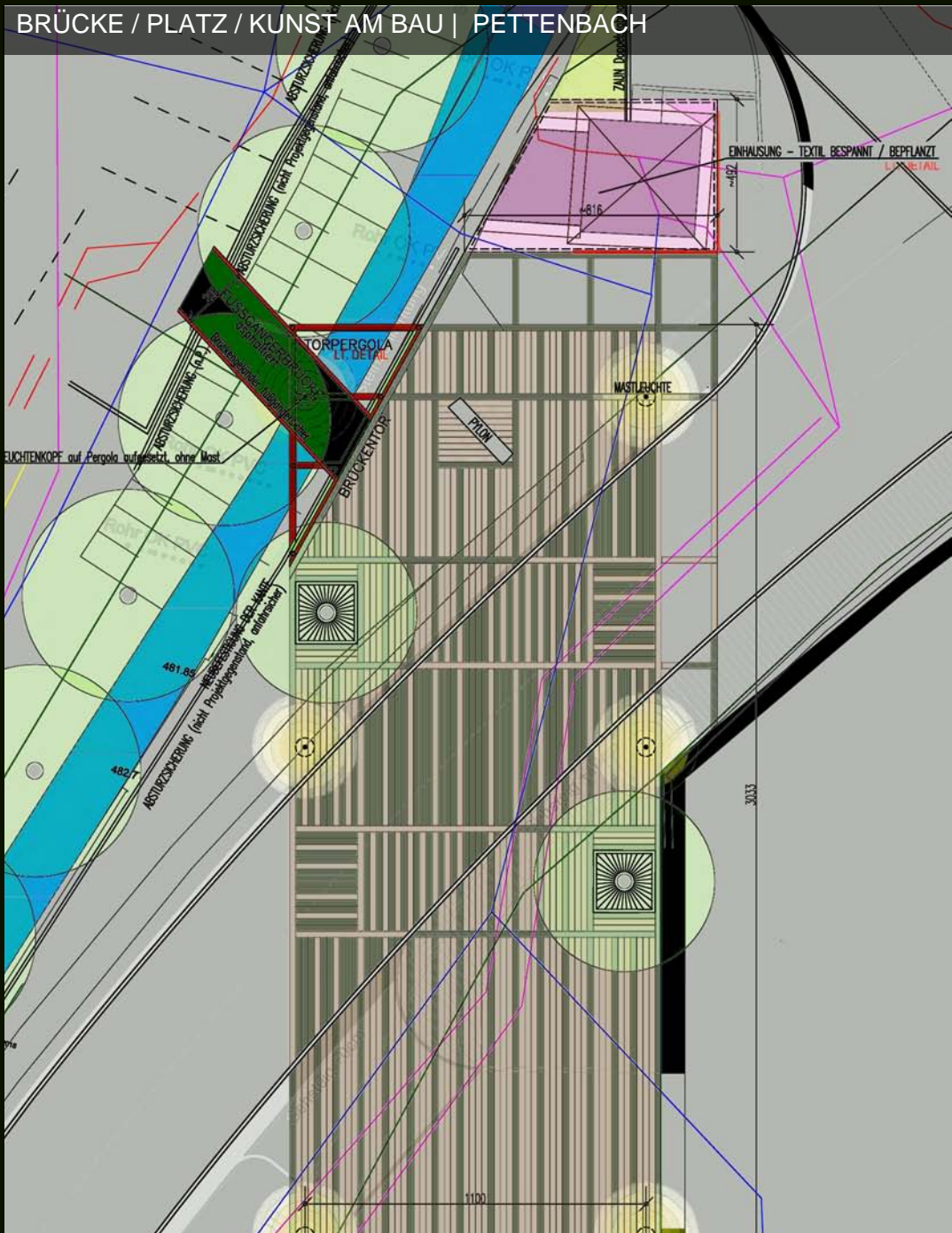

TERRASSENÜBERDACHUNG | THALHEIM BEI WELS



ORTSPLATZ HÖRSCHING | WETTBEWERBSPROJEKT

NEUGESTALTUNG AUFGÄNGE+GARTEN 20er JAHRE VILLA

privater Auftraggeber, Wels; realisiert
PRIVATES BADEHAUS UND BADETEICH; WILHERING
privater Auftraggeber; bewilligt
PLATZGESTALTUNG ALTENHEIM WAIZENKIRCHEN
Marktgemeinde Waizenkirchen, realisiert
TEICHPLATTFORM

OÖ. Landesmuseen ; realisiert
NEUGESTALTUNG KIRCHENPLATZ

Gemeinde Allhaming; Projektstudie
NEUGESTALTUNG GEDECKTER FREIBEREICH, THALHEIM
privater Auftraggeber; realisiert
PLATZGESTALTUNG MARKT- / KIRCHENPLATZ MONDSEE
Marktgemeinde Mondsee; Wettbewerbsprojekt
AUSSTATTUNGSELEMENTE ALTSTADT WELS
Stadt Wels, Wettbewerbs-Siegerprojekt, realisiert



NEUGESTALTUNG AUFGÄNGE+GARTEN 20er JAHRE VILLA | WELS



NEUGESTALTUNG KIRCHENPLATZ ALLHAMING | STUDIE



WOHNANLAGE PUCKING 1

BAUTEIL 1 HAUS 1-3



WOHNANLAGE PUCKING | BAUABSCHNITTE 1+2

WOHNANLAGE PUCKING BT 02, ETW

Lebensräume reg.Gen.m.b.H

WOHNANLAGE PUCKING BT 01, MW

Lebensräume reg.Gen.m.b.H

WOHNBEBAUUNG, KIRCHHAM

Proserv+ Bauträger GMBH; Projekt

WOHNBAU / BETREUBARES WOHNEN, MARCHTRENK

LAWOG Linz; Wettbewerbsprojekt

REIHENHAUSBEBAUUNG, LITZLBERG

Proserv+ Bauträger GMBH; Projekt

LUXUSWOHNUNGEN, THALHEIM/WELS

Projektentwicklung

VILLENKOLONIE GALLSPACH

Projektentwicklung

BETREUBARES WOHNEN HOFKIRCHEN/TRAUNKREIS

WSG reg.Gen.m.b.H, realisiert

WOHNANLAGE RIED/TRAUNKREIS 1

Lebensräume reg.Gen.m.b.H; realisiert

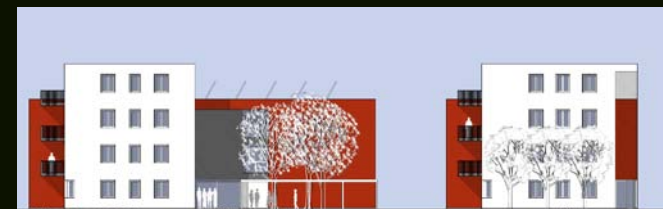

WOHNBAU / BETREUBARES WOHNEN, MARCHTRENK | WETTBEWERBSPROJEKT

WOHNANLAGE LEONDING



WOHNANLAGE KIRCHDORF



WOHNANLAGE RIED IM TRAUNKREIS



WOHNANLAGE HÖRSCHING



WOHNANLAGE GALLNEUKIRCHEN

WOHNANLAGE GALLNEUKIRCHEN 7

Wohnungsfürsorge reg.Gen.m.b.H.; Realisiert

WOHNDORF WELS-PUCHBERG

Projektentwicklung Bebauungsstudie

WOHNANLAGE HÖRSCHING

Neue Heimat OÖ; realisiert

WOHNEN IN HAUSGRUPPEN, THALHEIM

Projektentwicklung; Bebauungsstudie

WOHNANLAGE HÖRSCHING



WOHNANLAGE GALLNEUKIRCHEN 7



WOHNBEBAUUNG KIRCHDORF

Wohnungsfürsorge reg.Gen.m.b.H.; Projekt

WOHNANLAGE EBENSEE

Wohnungsfürsorge reg.Gen.m.b.H.; realisiert

WOHNANLAGE GALLNEUKIRCHEN 1

Wohnungsfürsorge reg.Gen.m.b.H.; realisiert

WOHNBEBAUUNG GAUMBERG

Neue Heimat OÖ; Bebauungsstudie

WOHNBEBAUUNG GALLNEUKIRCHEN 5

Wohnungsfürsorge reg.Gen.m.b.H.; Bebauung

WOHNANLAGE GALLNEUKIRCHEN 3

Wohnungsfürsorge reg.Gen.m.b.H.; realisiert

WOHNANLAGE TRAUN 2

Neue Heimat OÖ; realisiert

WOHNANLAGE KIRCHDORF 2

Wohnungsfürsorge reg.Gen.m.b.H.; realisiert

WOHNANLAGE TRAUN 1

Neue Heimat OÖ; realisiert

WOHNBEBAUUNG SCHLÜSSLBERG

Arch. Eigner, Wels; Bebauungsstudie

WOHNANLAGE LEONDING 2

Wohnungsfürsorge reg.Gen.m.b.H.; realisiert

WOHNANLAGE LEONDING 1

Wohnungsfürsorge reg.Gen.m.b.H.; realisiert



WOHNANLAGE HÖRSCHING



WOHNANLAGE "WOHNPARK", HAID

Wohnungsfürsorge reg.Gen.m.b.H.; realisiert

WOHNANLAGE RÖMERSTRASSE, WELS

Welser Heimstätte reg.Gen.m.b.H.; realisiert

WOHNHAUS WELS, ALBRECHTSTRASSE

Welser Heimstätte; realisiert

WOHNANLAGE KIRCHDORF 1

Wohnungsfürsorge reg.Gen.m.b.H.; realisiert

BEBAUUNGSSTUDIE "PLÖCKINGERGRÜNDE "

Volksbank Wels; Projekt

WOHNANLAGE GUNSKIRCHEN

Wohnungsfürsorge reg.Gen.m.b.H.; realisiert

REIHENHÄUSER WELS, PUCHBERGERSTRASSE

Welser Heimstätte reg.Gen.m.b.H.; Vorentwurf

WOHNANLAGE EBENSEE

Wohnungsfürsorge reg.Gen.m.b.H.; Vorentwurf

WOHNBEBAUUNG TRAUN

Wohnungsfürsorge reg.Gen.m.b.H.; Studie

HOCHHAUS-FASSADENERNEUERUNG, WELS

Welser Heimstätte reg.Gen.m.b.H.; Projekt

WOHNANLAGE EBELSBURG

Wohnungsfürsorge reg.Gen.m.b.H. ; realisiert

LAUBENGANGHAUS EBELSBURG

Wohnungsfürsorge reg.Gen.m.b.H.; Vorentwurf

WOHNANLAGE HAID 6

Wohnungsfürsorge reg.Gen.m.b.H.; realisiert

Diese Bauvorhaben wurden im Rahmen der Projektleitung im Büro Architekt
DI.Erich Eigner bzw. NachfG. Entworfen.

TRANSFORMATION ÖLBEHÄLTER | WIEN

Studienprojekt

WOHNANLAGE LEONDING



WOHNANLAGE GALLNEUKIRCHEN 2

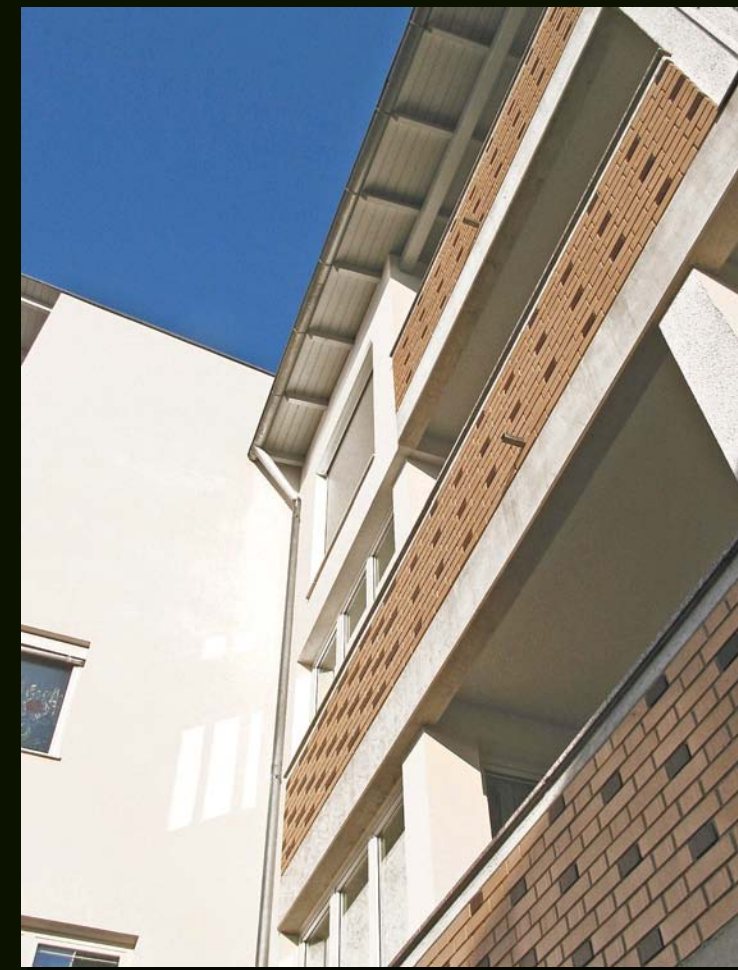

WOHNANLAGE GALLNEUKIRCHEN 7



WOHNANLAGE EBENSEE

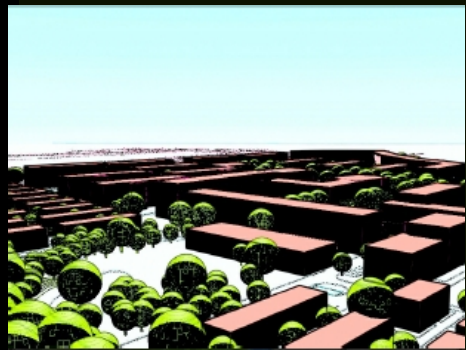
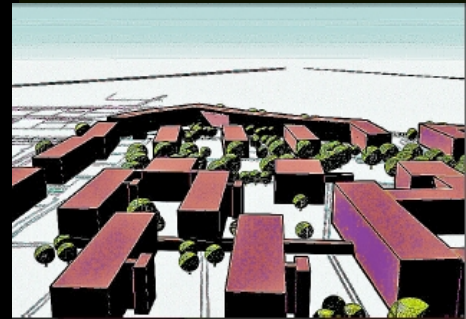
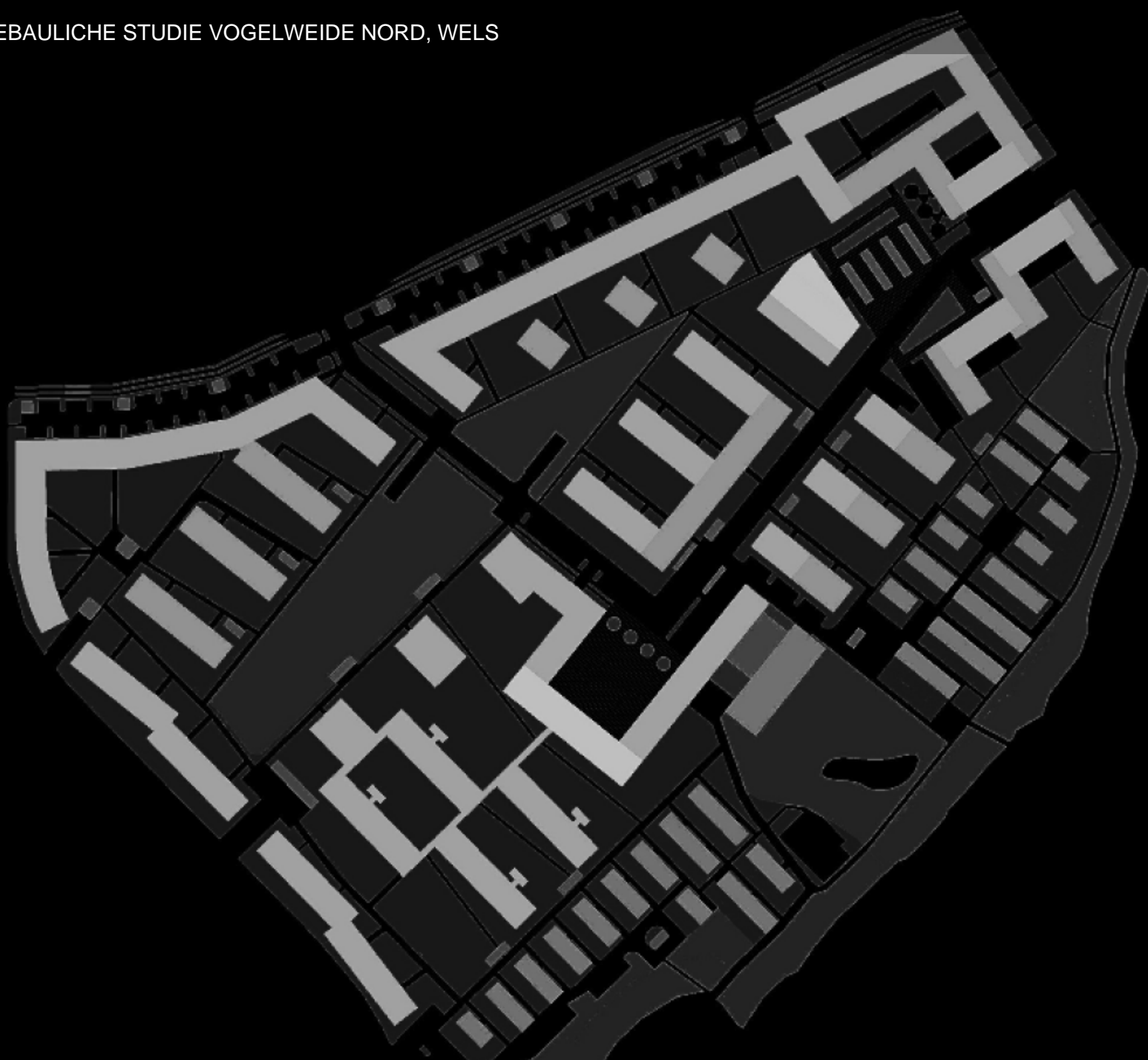

MASTERPLAN FÜR WOHNBEBAUUNG PUCKING

Gemeinde Pucking; Bauträgerwettbewerb (in Umsetzung)

WOHNBEBAUUNG, KIRCHHAM

Proserv+ Bauträger GMBH; Projektstudie

REIHENHAUSBEBAUUNG, LITZLBERG

Proserv+ Bauträger GMBH; Projektstudie

SIEDLUNGSSTUDIE PUPPING

Proserv+ Bauträger GMBH; Projektstudie

WOHN-, GESCHÄFTS- UND BÜROHAUS, GUNSKIRCHEN

Projektstudie

BEBAUUNG INZING

Marktgemeinde Waizenkirchen; Bebauungsplan-Vorstufe

STÄDTEBAULICHE ERNEUERUNG - KREMSDORF

Stadtgemeinde Ansfelden; Vorstudie

NEUES ORTSZENTRUM EGGENDORF

Gemeinde Eggendorf; städtebauliches Gutachterverfahren

VILLENKOLONIE GALLSPACH

Projektentwicklung



MASTERPLAN PUCKING



VILLENKOLONIE GALLSPACH



BEBAUUNG INZING



HANGBEBAUUNG, PUCHENAU

Projektstudie

WOHNBEBAUUNG ASCHACH

Bebauungsstudie

WOHNHAUSGRUPPE EBERSTALZELL

Bebauungsstudie

WOHNBEBAUUNG NIEDERGRAFING "SALAMANDER"

Bebauungsstudie

WOHNDORF WELS-PUCHBERG

Bebauungsstudie

HANGBEBAUUNG BAD LEONFELDEN

Bebauungsstudie; LAWOG

HAUSGRUPPE PFANDL, BAD ISCHL

*Bebauungsstudie; Wohnungsfürsorge reg.Gen.m.b.H

WOHNEN IN GEKUPPELTEN HAUSGRUPPEN, THALHEIM

Bebauungsstudie

WOHNBEBAUUNG GAUMBERG

*Bebauungsstudie; Neue Heimat OÖ

WOHNBEBAUUNG GALLNEUKIRCHEN 5

*Bebauungsstudie; Wohnungsfürsorge reg.Gen.m.b.H

WOHNBEBAUUNG SCHLÜSSLBERG

Bebauungsstudie

KONZEPT BEBAUUNGSSTRUKTUR B.A.S.S., WELS

*Neue Heimat OÖ; Hochbau: R. Gellner

STÄDTEBAULICHER ENTWURF WELS-NORD

Bebauungsstudie; Welser Heimstätte reg.Gen.m.b.H.

*Projekte wurden im Büro Architekt Eigner / Nachfg. entworfen.

BEBAUUNGSSTUDIE SCHLÜSSLBERG

SIEDLUNGSSTUDIE PUPPING



STÄDTEBAULICHER ENTWURF WELS - NORD



BEBAUUNGSSTUDIE B.A.S.S. WELS

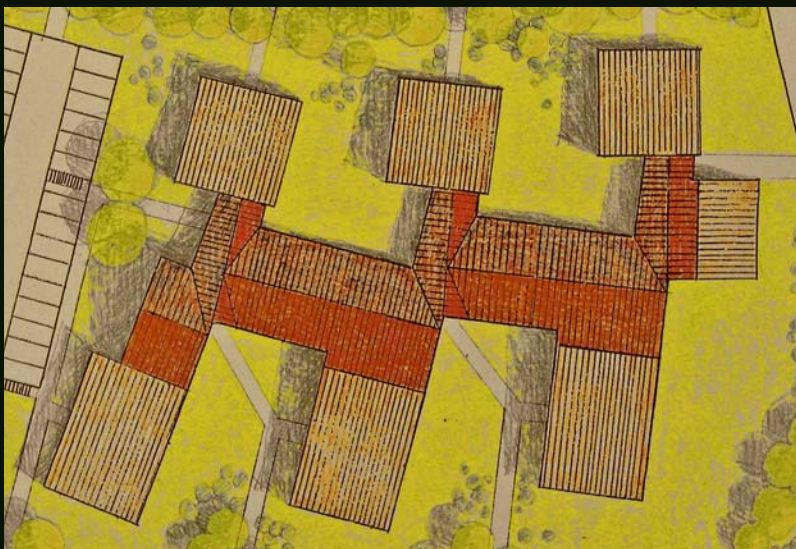



PRIVATHAUS SPPW | WELS

EINFAMILIENHÄUSER

WOHNHAUS FAMILIE P., WEISSKIRCHEN
privater Auftraggeber, Einreichplanung
DACHAUSBAU UND MÖBELPLANUNG MAG. O., WELS
privater Auftraggeber, realisiert
WOHNHAUS FAMILIE DR.M., WEISSKIRCHEN
privater Auftraggeber Konzept
ZUBAU FAMILIENWOHNHAUS, ALKOVEN
privater Auftraggeber Einreichplanung
WOHNHAUS PROF. DR. G., WIEN
privater Auftraggeber realisiert
DACHAUSBAU, BUCHKIRCHEN
privater Auftraggeber realisiert
UMBAU + INNENARCHITEKTUR BAUERNHOF P., WELS
privater Auftraggeber realisiert
WOHNHAUS DR.M, WELS
privater Auftraggeber realisiert
WOHNHAUS UMBAU WILHERING (BAUERNHOF)
privater Auftraggeber realisiert
WOHNHAUS >LIVING AND WORKING< ; GUNSKIRCHEN
privater Auftraggeber Entwurfsplanung
WOHNHAUS S., ALLHAMING
privater Auftraggeber Entwurf
WOHNHAUS DR.B + DR.S, WIEN 17
privater Auftraggeber Entwurf
FAMILIENWOHNHAUS DR. P., WELS
privater Auftraggeber realisiert
WOHNHAUS / ORDINATION DR. N .
privater Auftraggeber Projekt





PRIVATHAUS (UMBAU BAUERNHOF) | WILHERING

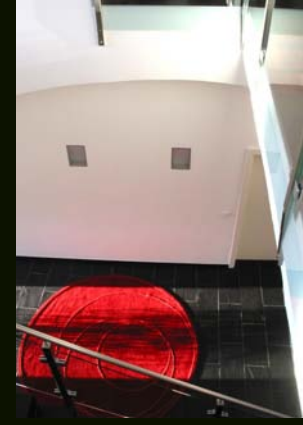



PRIVATHAUS DR.P. | WELS





PRIVATHAUS SPPW | WELS





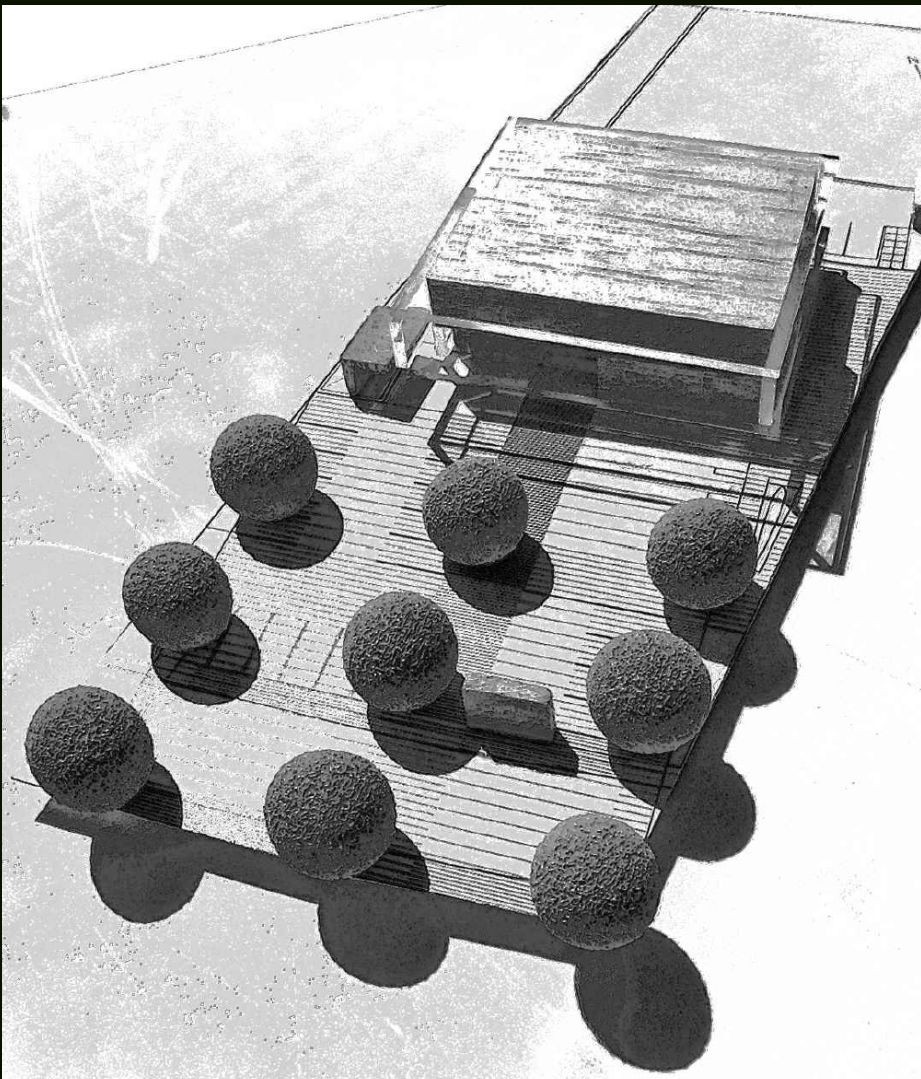

GEMEINDEAMT LANGENSTEIN | WETTBEWERBSPROJEKT



GEMEINDEAMT HÖRSCHING | WETTBEWERBSPROJEKT



ANSICHT OSTSÜDOST 1



ANSICHT SÜDSÜDWEST 1:200

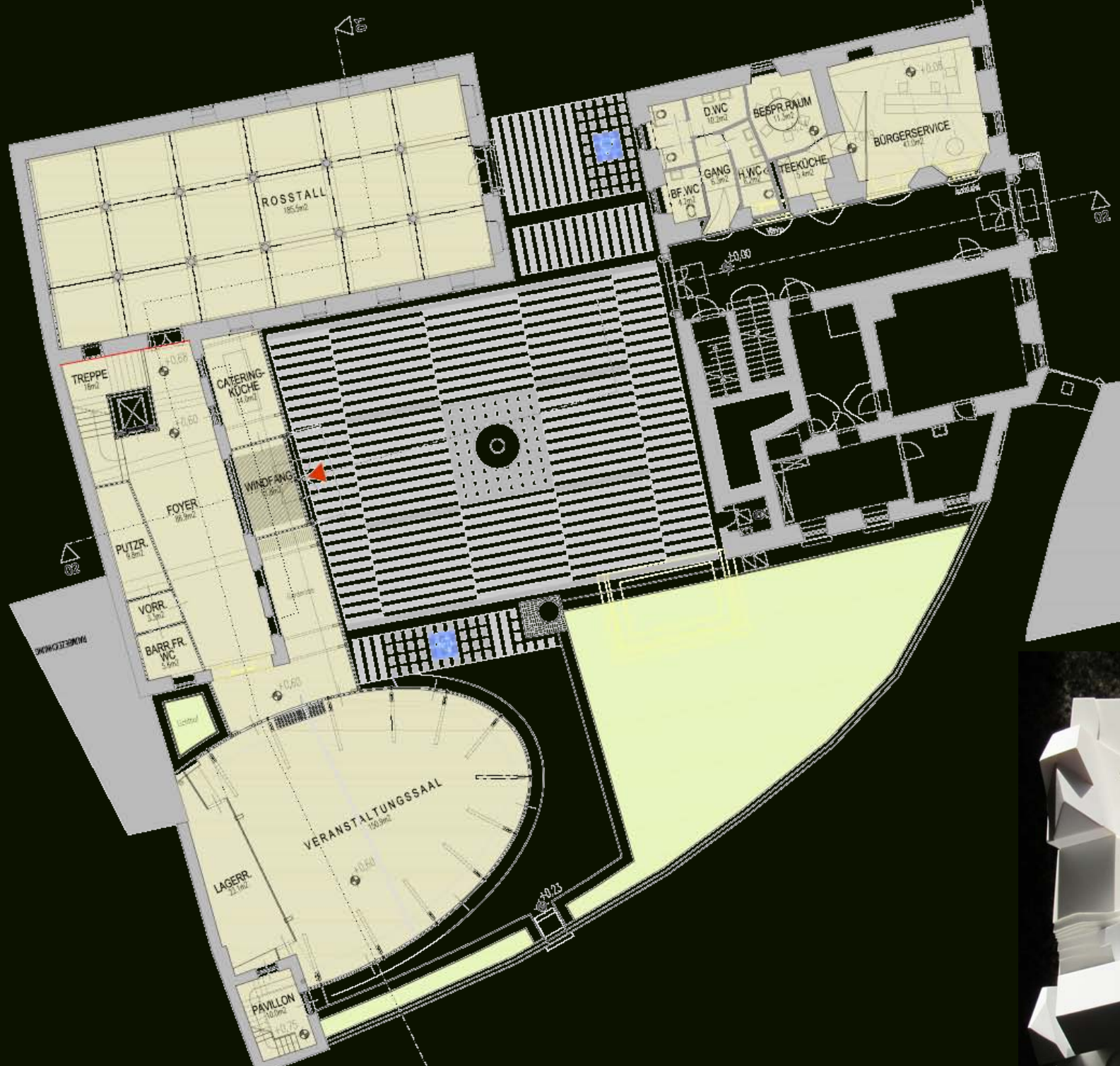

VERANSTALTUNGSZENTRUM LAMBACH LANDESAUSSTELLUNG MENSCH UND PFERD | PROJEKT

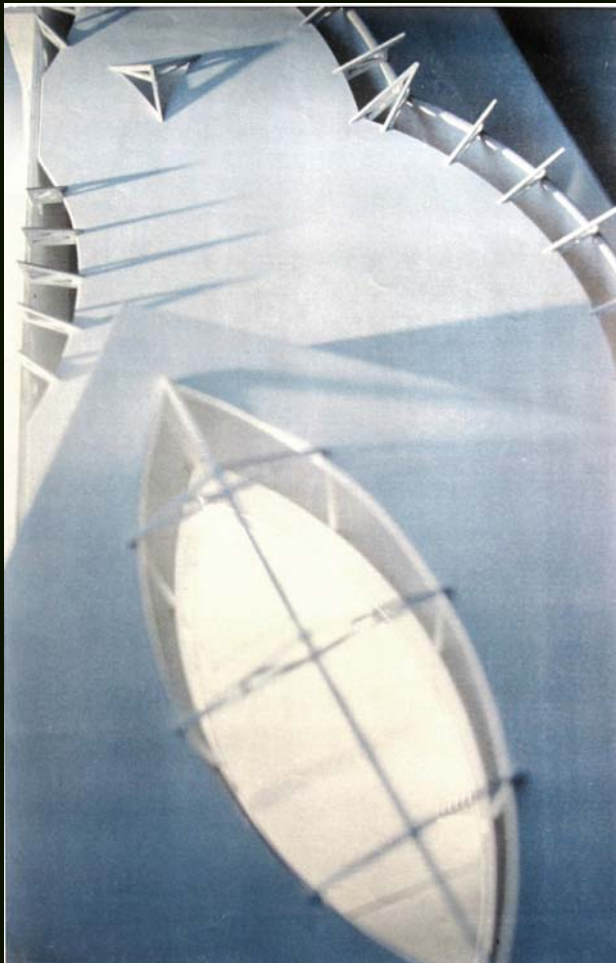

MUSEUM MODERNER KUNST WIEN
STUDIENPROJEKT



ZUBAU BERUFSSCHULE LINZ
WETTBEWERBSPROJEKT

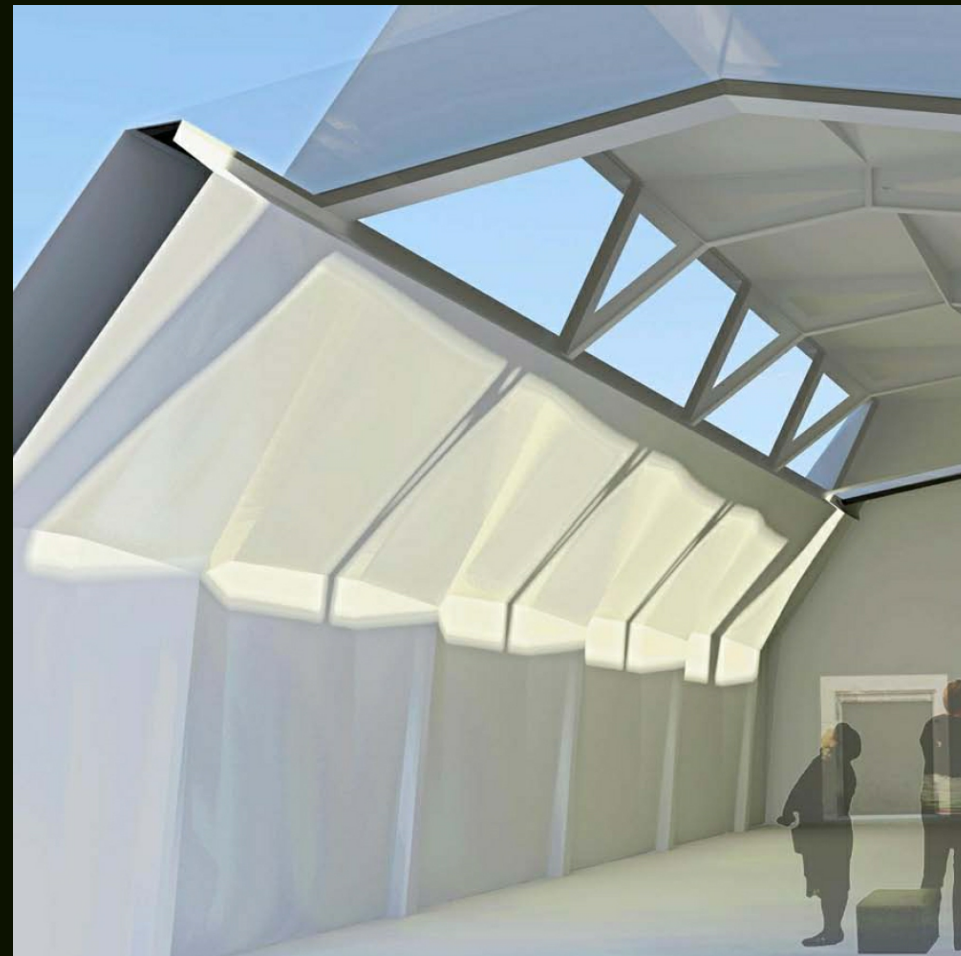

MUSEUM LAURIACUM, ENNS - ERWEITERUNG
WETTBEWERBSPROJEKT

ALTEN- UND PLEGEHEIM VORCHDORF

LAWOG Linz; Wettbewerbsprojekt

ALTEN- UND PLEGEHEIM PEUERBACH

Real-Treuhand Linz; Wettbewerbsprojekt

LANDESAUSSTELLUNGSGEBÄUDE ROSSSTALL

Land Oberösterreich, GBM; Wettbewerbsprojekt

KINDERGARTEN DOPPL

Stadt Leonding; Wettbewerbsprojekt

MASTERPLAN FÜR WOHNBEBAUUNG PUCKING

Gemeinde Pucking; Bauträgerwettbewerb

GEMEINDEAMT-MUSIKVEREIN-ORDINATION

Gemeinde Inzersdorf im Kremstal; Wettbewerbsprojekt

PFLEGEHEIM PITZTAL

Dorferneuerung Tirol; Wettbewerbsprojekt

GEMEINDEZENTRUM NEUHOFEN

Marktgemeinde Neuhofen an der Krems; Projekt

WOHNBAU UND BETREUBARES WOHNEN, MARCHTRENK

LAWOG Linz; Gutachterprojekt

KINDERGARTEN, KIRCHDORF

Stadt Kirchdorf an der Krems; Gutachterprojekt

ALTEN- UND PFLEGEHEIM TRAUN

Wettbewerbsprojekt; Entwurf DI Erna Motz

NEUES ORTSZENTRUM EGGENDORF

Gemeinde Eggendorf; Gutachterverfahren, zweitgerichtet

SENIORENWOHNHAUS BÜRMOOS

"Die Salzburg" reg.Gen.m.b.H.; Wettbewerbsprojekt

BETREUBARES WOHNEN HOFKIRCHEN/TRAUNKREIS

WSG reg.Gen.m.b.H.; Siegerprojekt, realisiert

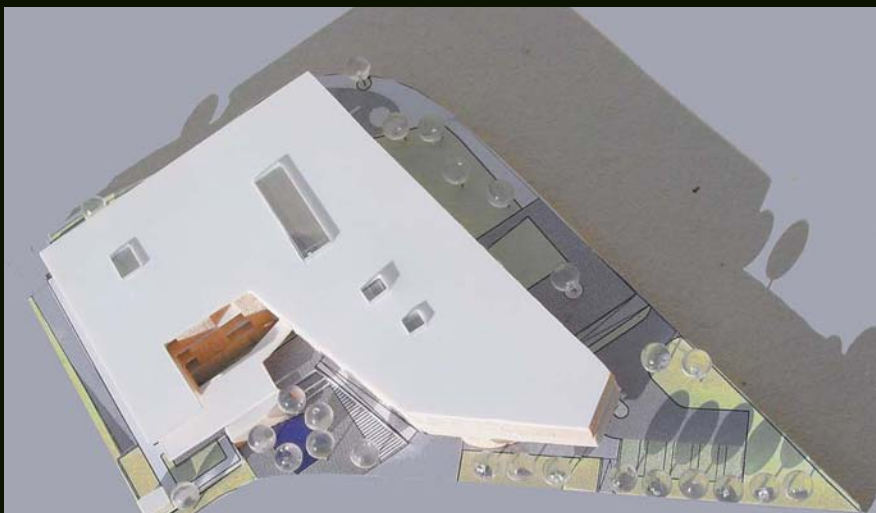

SENIORENWOHNHAUS BÜRMOOS

PFLEGEHEIM UND BETREUTES WOHNEN SCHÄRDING



PFLEGEHEIM ARZL IM PITZTAL



ALTEN- UND PFLEGEHEIM TRAUN DIONYSEN

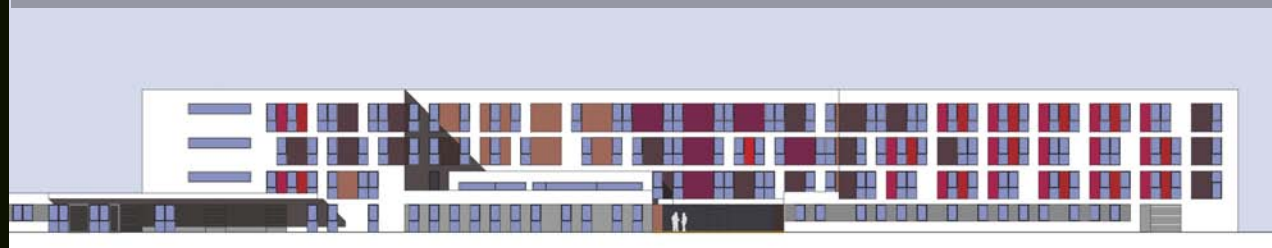

ZUBAU UND UMBAU BERUFSSCHULEN 2+9, LINZ
Land OÖ. Landesbaudirektion; Gutachterprojekt

VERANSTALTUNGSZENTRUM WALLERN

Marktgemeinde Wallern an der Trattnach; Projekt

BUNDESPOLIZEIDIREKTION + ENTREE, BUNDESAMT WELS

Republik Österreich, BGV2; 1.Preis, realisiert

AUTOBAHNMEISTEREI SEEWALCHEN

Republik Österreich + ASFINAG; Wettbewerbsprojekt

MEHRZWECKGEBÄUDE MANNING

Gemeinde Manning; Wettbewerbsprojekt

TRAUNSTEG, WELS

Stadt Wels; Wettbewerbsprojekt

POLYTECHNISCHE SCHULE KIRCHDORF

Stadtgemeinde Kirchdorf; Wettbewerbsprojekt

PLATZGESTALTUNG MARKT- UND KIRCHENPLATZ MONDSEE

Marktgemeinde Mondsee; Wettbewerbsprojekt

MUSIKSCHULE WOLFERN

Marktgemeinde Wolfern; 3.Preis, bestes Energiekonzept

BUNDESGYMNASIUM VÖCKLABRUCK

Republik Österreich, BGV2; Gutachterprojekt

LANDWIRTSCHAFTSSCHULE OTTERBACH

Land OÖ. Landesbaudirektion; Gutachterprojekt

BUNDESGYMNASIUM BRAUNAU/INN

Land OÖ. Landesbaudirektion; Gutachterprojekt

ZUBAU+UMGESTALTUNG BG/BRG WELS

Land OÖ, Landesbaudirektion; Gutachterprojekt

LANDESPFLEGEANSTALT SCHLOSS GSCHWENDT

Land OÖ, Wettbewerbsprojekt, mit S. Meinhart

VOLKSHOCHSCHULE / KOMMUNIKATIONSZENTRUM PERNAU

Stadt Wels; Gutachterprojekt

KULTURZENTRUM ALKOVEN

Gemeinde Alkoven; Wettbewerbsprojekt

GUTACHTERVERFAHREN "JUGENDBANK"

Allgemeine Sparkasse Wels; Gutachterprojekt, zweitgereiht

NATIONALPARKHAUS REICHRAMING, SCHALLAU I

Nationalpark Kalkalpen; Gutachterprojekt

NATIONALPARKHAUS REICHRAMING, SCHALLAU II

Nationalpark Kalkalpen; Gutachterprojekt, zweitgereiht

AUSSTATTUNGSELEMENTE ALTSTADT WELS

Stadt Wels; Wettbewerbs-Siegerprojekt, realisiert

ALTEN- UND PFLEGEHEIM WELS

Stadt Wels; Wettbewerbsprojekt



VERANSTALTUNGSZENTRUM WALLERN

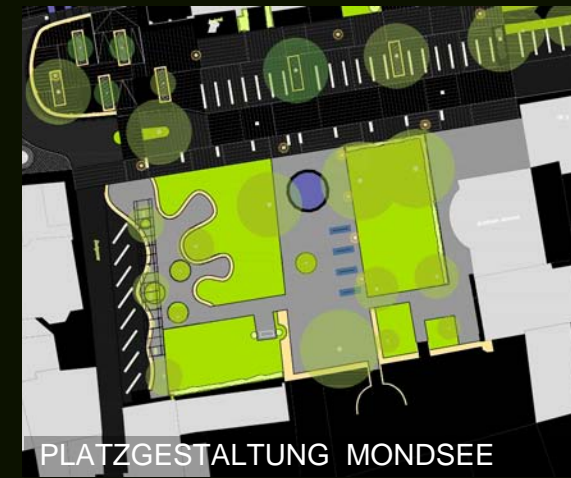

PLATZGESTALTUNG MONDSEE

KULTURZENTRUM ALKOVEN | WETTBEWERBSPROJEKT



AUSSTATTUNGSELEMENTE
ALTSTADT WELS

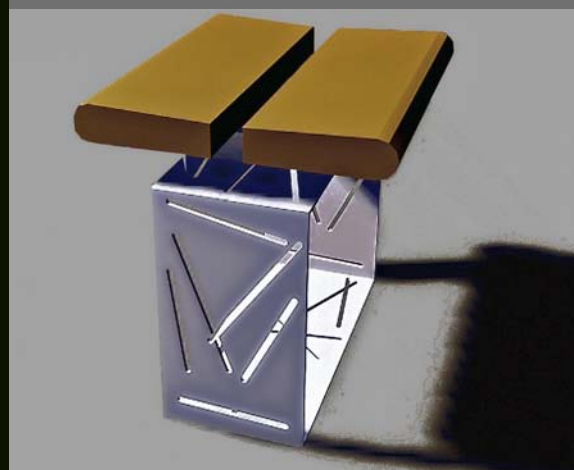

ALTEN- UND PFLEGEHEIM WELS

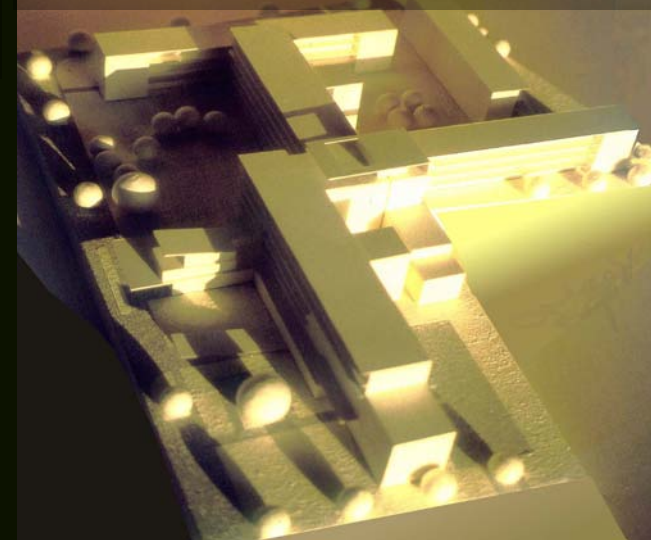



DRUCKMOTIV FÜR DIE NEUGESTALTUNG DER MARKTHALLE WELS



WACHS-/FOTOCLLAGE



KUNST AM BAU | PETTENBACH | VARIANTE



KUNST AM BAU | PETTENBACH | VARIANTE

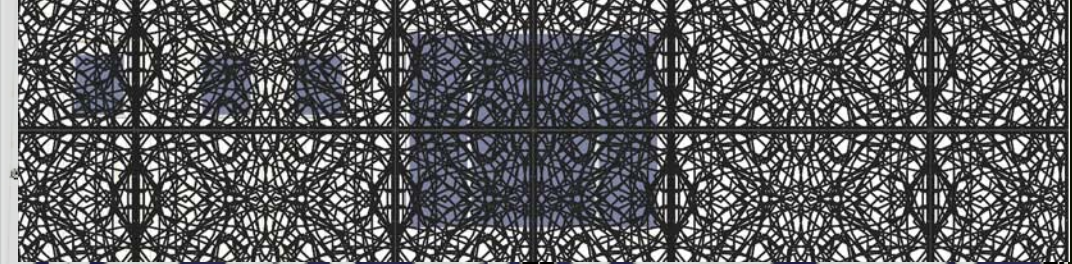
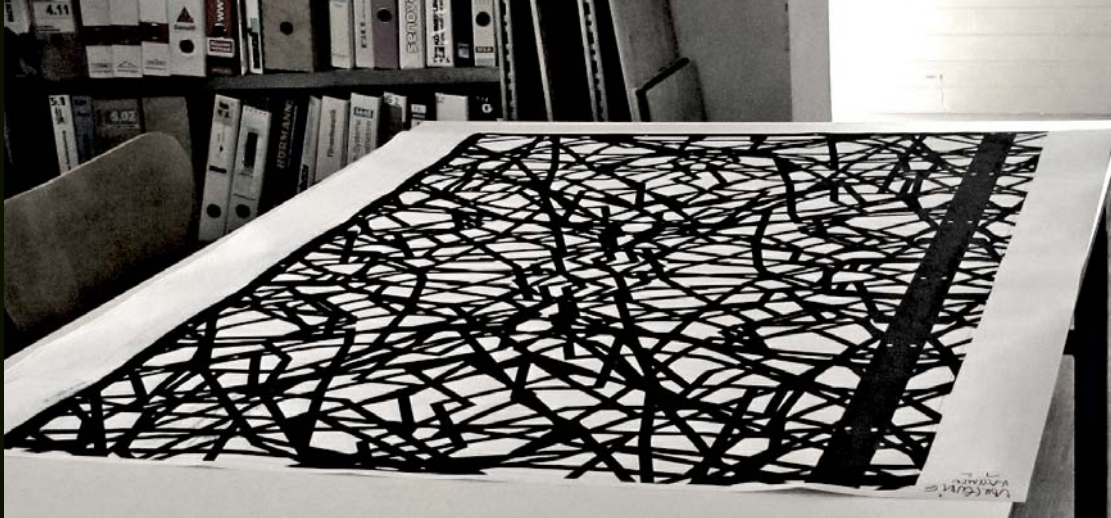
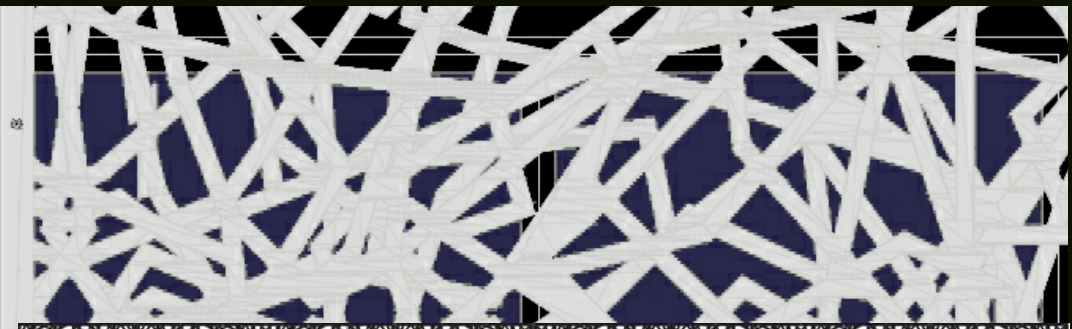
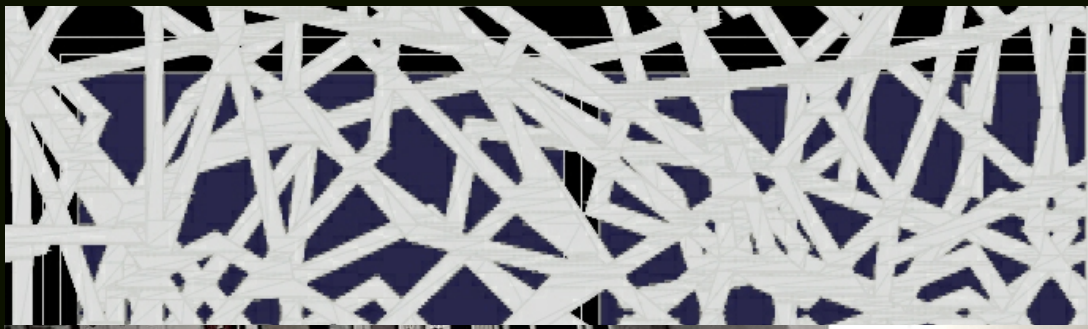

FASSADENSTUDIEN - PRIVATES WOHNHAUS GRIESKIRCHEN

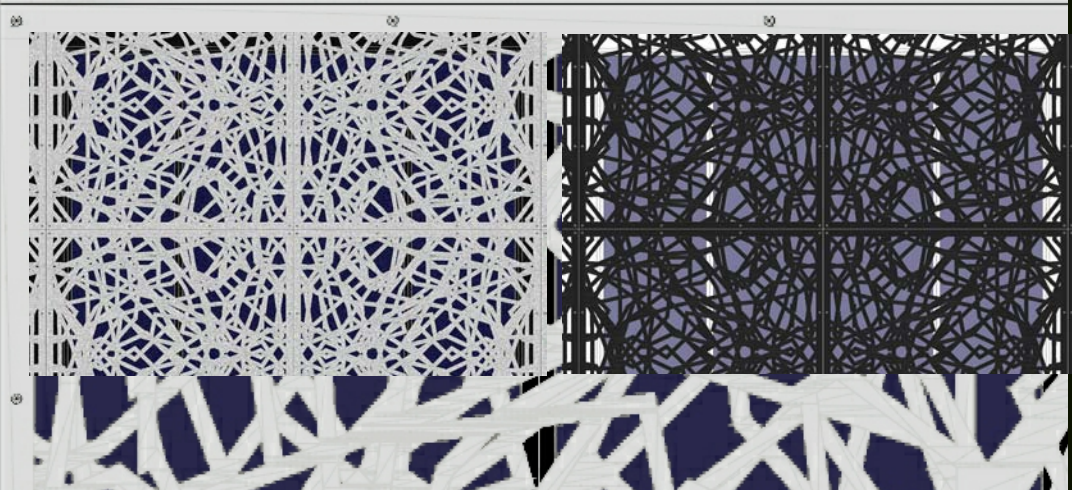
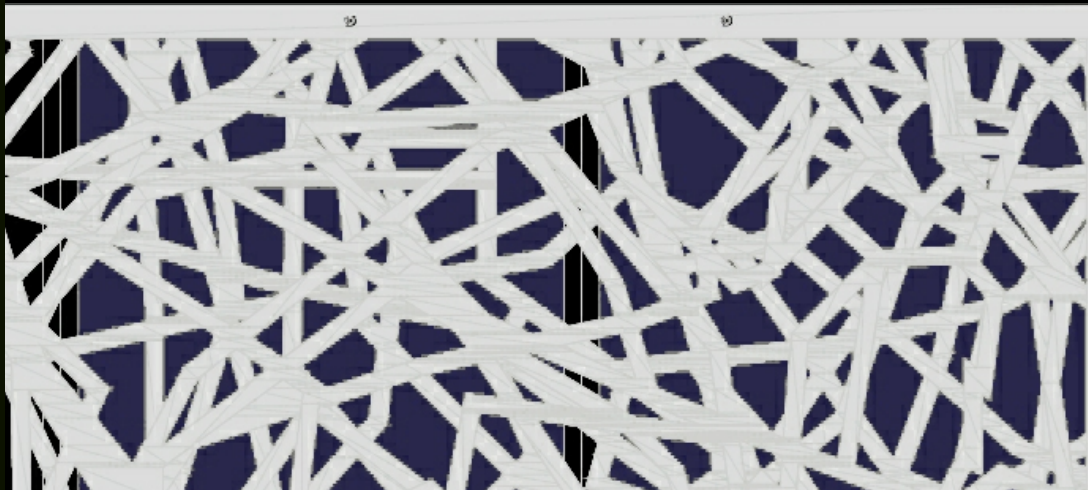

DESIGN VON MATERIALIEN, STOFFEN, MÖBELN, STRUKTUREN



FASSADENSTRUKTUR PRIVATHAUS WELS



HOFEINFAHRT, WELS

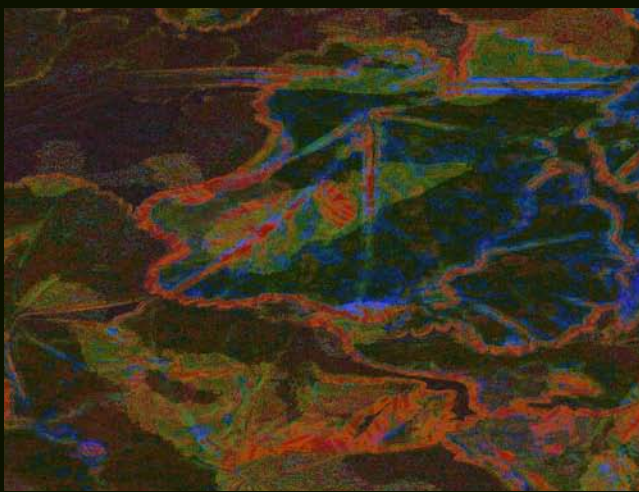

TEXTILENTWÜRFE
INTERIOR PROJEKT WELS DR.P.

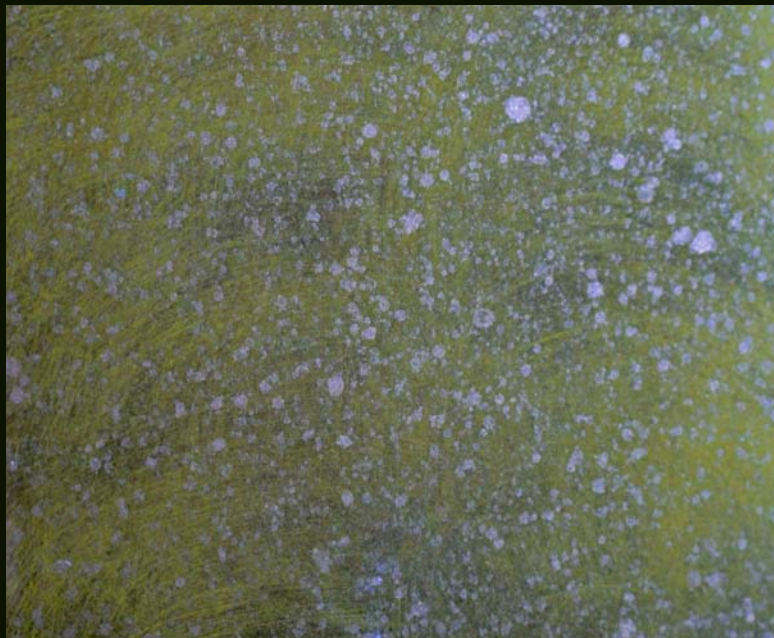
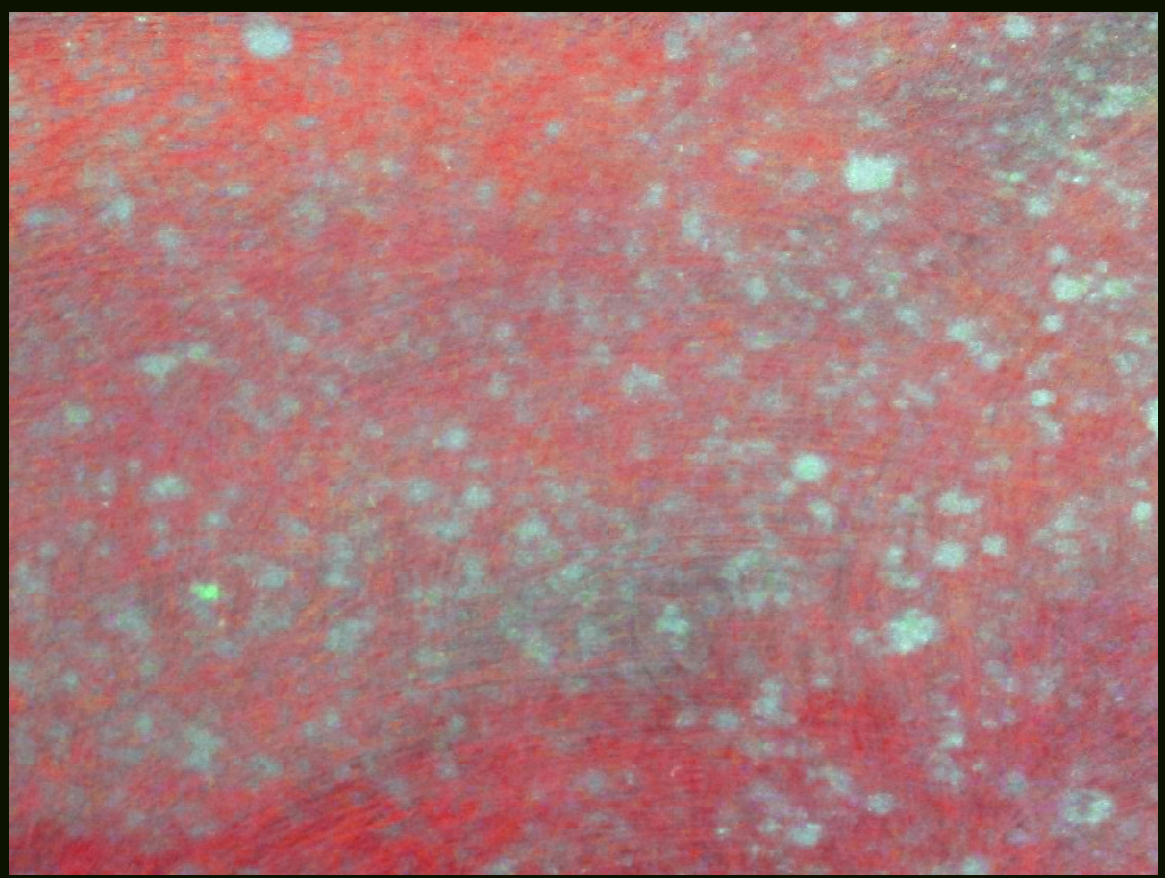
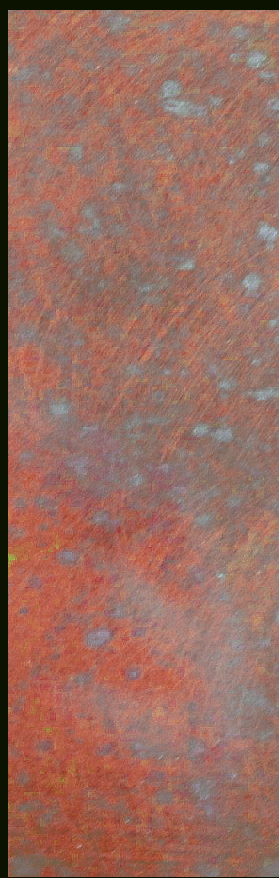

PATNIERTES SPEZIALGLAS
FÜR INTERIOR PROJEKTE

